



CONDIZIONI GENERALI DI NOLEGGIO

Il contratto viene stipulato esclusivamente tra il **cliente** e **BTService srl** da cui viene noleggiata l'attrezzatura e ne ha la proprietà.

Il noleggio avviene esclusivamente alle seguenti condizioni:

- o Il **locatario** si assume la piena responsabilità del bene noleggiato, presentando un documento di identità o registrandosi presso i sistemi gestionali presenti in ufficio;
- o Il locatario dichiara di ritirare il bene noleggiato in perfetto **stato** di funzionamento e manutenzione;
- o La **riconsegna** del bene noleggiato deve avvenire nel rispetto degli orari indicati dal noleggio, nello stesso luogo in cui è stata ritirata, ad esclusione del servizio a domicilio, concordato ad inizio noleggio;
- o In **caso di furto, smarrimento o rottura totale** del bene noleggiato viene richiesto il rimborso pari al 85% del valore di listino, per **danni gravi** il 60% del valore e per **altri tipi di danno** viene applicato il listino delle riparazioni in vigore;
- o La **sostituzione** del bene noleggiato è possibile con beni di pari o maggior valore, pagando eventuali differenze;
- o Il **saldo** del noleggio deve avvenire prima del ritiro p.sso il noleggio o direttamente online;
- o In caso di **mancata riconsegna** o **comunicazione di proroga** entro il giorno prestabilito, viene automaticamente esposta una denuncia per furto nei confronti del locatario;
- o La **restituzione anticipata** del bene noleggiato è possibile restituendolo al noleggio, senza pretese di rimborso da parte del locatario;
- o In caso di **manomissione** del bene noleggiato, o di qualsiasi parte di esso, il cliente ne è interamente responsabile ed ha l'obbligo di utilizzarlo solo entro i limiti della funzione prestabilita;
- o L'**utilizzo** del bene noleggiato non è permesso a persone diverse dal locatario;
- o La **custodia** del bene deve avvenire in modo tale da evitare scambi o furti;
- o L'attrezzatura noleggiata **non è assicurata**, a meno che il locatario non sia in possesso di assicurazione propria;
- o In caso di **furto** il locatario è obbligato ad esporre denuncia presso le forze dell'ordine competenti;
- o In caso di **sinistro con colpa**, si applica una franchigia di €400,00+iva per l'aumento del premio assicurativo oltre al risarcimento del danno cagionato;
- o Di seguito dettagli **tabelle risarcitorie**:



TABELLA DANNI (iva esclusa)

SOMMARIO

1. CLASSIFICAZIONE DANNI	3
1.1 DANNO NON ADDEBITABILE	3
1.2 DANNO LIEVE	3
1.3 DANNO INTERMEDIO	4
1.4 DANNO MEDIO	5
1.5 DANNO GRAVE	5
2. TABELLE VALORIZZAZIONE DANNI	6
2.1 CARROZZERIA	6
2.2 CRISTALLI E RETROVISORI	6
2.3 CERCHI PNEOMATICI	7
2.4 PULIZIA INTERNI E VANO CARICO	7
2.5 DOCUMENTI, DOTAZIONE E ACCESSORI	8
2.6 VARIE	8

1. CLASSIFICAZIONE DANNI

1.1 DANNO NON ADEBITABILE

- **Graffio, scalfittura, abrasione o strisciata** superficiale della carrozzeria (ad esclusione di tetto, cristalli, specchi, fari, sottoscocca, cerchioni e gomme) fino a 3 cm rimuovibile con semplice lucidatura meccanica.
- **Singola ammaccatura** fino a 3 cm (micro ammaccatura o scheggiatura di vernice isolata) risolvibile mediante semplice ritocco di vernice.

1.2 DANNO LIEVE

- **Graffio o scalfittura superficiale** tra 3 e 10 cm rimuovibile con semplice lucidatura meccanica.
- **Abrasione e strisciata** tra 3 e 10 cm rimuovibile con semplice lucidatura meccanica.
- **Singola ammaccatura** > 3 cm (micro ammaccatura o scheggiatura di vernice isolata) risolvibile mediante semplice ritocco di vernice.

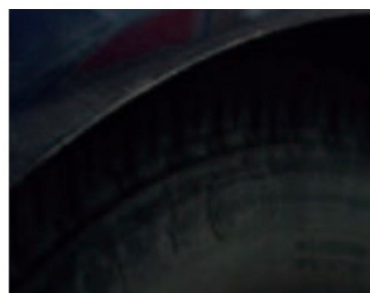
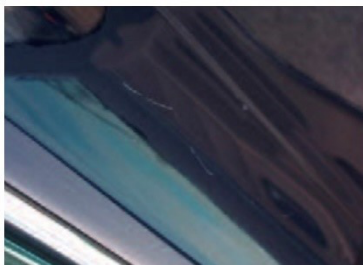

1.3 DANNO INTERMEDIO

- **Graffio o scalfittura superficiale** > 10 cm non rimuovibili con lucidatura meccanica, con corrosione ed incisione carrozzeria.
- **Una o più ammaccature** > 3 cm riferite alla stessa parte/porzione della scocca (bolli, rientranze con lieve deformazione della carrozzeria).

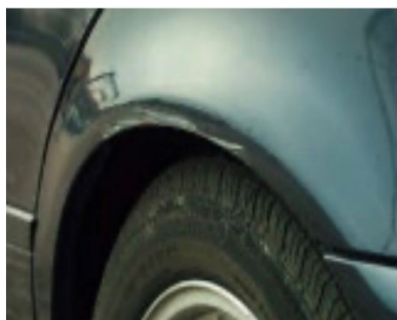

1.4 DANNO MEDIO

- **Scalfitture, deformazioni profonde** su singola parte/pannello della carrozzeria che necessitano di intervento di verniciatura completa, riparazione ed eventuale sostituzione.



1.5 DANNO GRAVE

- **Deformazione e/o incisione pesante** che interessa una o più parti/pannelli della carrozzeria.
- **Squarcio carrozzeria.**
- **Danno che pregiudica il funzionamento ed utilizzo del veicolo** (e che non rientra nelle precedenti categorie di danno lieve, intermedio, medio).





2. TABELLE VALORIZZAZIONE DANNI

2.1 CARROZZERIA

DANNO	CITY CAR	BERLINA	MINIBUS
NON ADDEBITABILE	/	/	/
LIEVE	€ 100.00	€ 150.00	€ 170.00
INTERMEDIO	€ 250.00	€ 300.00	€ 350.00
MEDIO	€ 420.00	€ 550.00	€ 650.00
GRAVE	penale risarcitoria	penale risarcitoria	penale risarcitoria

2.2 CRISTALLI E RETROVISORI

	CITY CAR	BERLINA	MINIBUS
SOSTITUZIONE PARABREZZA	€ 330.00	€ 380.00	€ 450.00
RIPARAZIONE SCHEGGIATURA	€ 80.00	€ 80.00	€ 80.00
SOSTITUZIONE LUNOTTO POSTERIORE	€ 300.00	€ 390.00	€ 410.00
SOSTITUZIONE VETRO BATTENTE SINGOLO	/	/	€ 320.00
FINESTRINO FISSO POSTERIORE – van passeggeri	/	/	€ 850.00
FINESTRINO LATERALE (porta scorrevole) - van passeggeri	/	/	€ 850.00
SOSTITUZIONE FINESTRINO SCENDENTE	€ 190.00	€ 210.00	€ 250.00
SOSTITUZIONE DEFLETTORE FISSO	€ 160.00	€ 180.00	€ 210.00
SPAZZOLA TERGIVETRO	€ 25.00	€ 35.00	€ 40.00
BRACCIO TERGILUNOTTO (posteriore)	€ 60.00	€ 80.00	€ 80.00
BRACCIO TERGICRISTALLO (anteriore)	€ 80.00	€ 100.00	€ 100.00
SOSTITUZIONE RETROVISORE INTERNO	€ 65.00	€ 80.00	€ 90.00
SOSTITUZIONE RETROVISORE ESTERNO MANUALE (BRACCIO CORTO)	€ 200.00	€ 250.00	€ 350.00
SOSTITUZIONE RETROVISORE ESTERNO ELETTRICO (BRACCIO CORTO)	€ 260.00	€ 300.00	€ 390.00
SOSTITUZIONE GEMMA RETROVISORE	€ 35.00	€ 35.00	€ 40.00
SOSTITUZIONE VETRO GRANDE	€ 60.00	€ 65.00	€ 80.00
SOSTITUZIONE VETRO PICCOLO	/	/	€ 50.00



2.3 CERCHI E PNEUMATICI

	CITY CAR	BERLINA	MINIBUS
FORATURA/RIPARAZIONE PNEUMATICO	€ 40.00	€ 40.00	€ 40.00
SOSTITUZIONE PNEUMATICO ESTIVO	€ 140.00	€ 170.00	€ 210.00
SOSTITUZIONE PNEUMATICO INVERNALE	€ 160.00	€ 190.00	€ 240.00
RIRPISTINO RUOTA DI SCORTA (cerchio in ferro)	€ 250.00	€ 300.00	€ 340.00
RIRPISTINO RUOTA DI SCORTA (cerchio in lega)	€ 370.00	€ 440.00	€ 520.00
SOSTITUZIONE CERCHIO IN FERRO/ACCIAIO	€ 100.00	€ 120.00	€ 120.00
SOSTITUZIONE CERCHIO IN LEGA	€ 220.00	€ 260.00	€ 300.00
RIPARAZIONE GRAFFIO CERCHIO IN LEGA	€ 70.00	€ 100.00	€ 100.00
SOSTITUZIONE COPRICERCHIO/BORCHIA (deformazione, rottura)	€ 75.00	€ 75.00	€ 75.00
RIGATURA COPRICERCHIO/BORCHIA	€ 35.00	€ 35.00	€ 35.00
RICARICA KIT GONFIAGGIO	€ 60.00	€ 60.00	€ 80.00
KIT COMPRESSORE KIT SMONTAGGIO	€ 170.00	€ 170.00	€ 190.00
PNEUMATICI/CRICK	€ 150.00	€ 150.00	€ 150.00

2.4 PULIZIA INTERNI E VANO CARICO

	CITY CAR	BERLINA	MINIBUS
LAVAGGIO SEDILI	€ 150.00	€ 150.00	€ 250.00
PULIZIA STRAORDINARIA/IGIENIZZAZIONE ABITACOLO	€ 80.00	€ 80.00	€ 100.00
PULIZIA VANO DI CARICO/BAULE	€ 50.00	€ 50.00	€ 70.00
SMALTIMENTO RIFIUTI/IMBALLI CAPPELLIERA/TENDALINO	€ 150.00	€ 150.00	€ 150.00
COPRIBAGAGLIO	€ 150.00	€ 220.00	€ 800.00



2.5 DOCUMENTI, DOTAZIONI E ACCESSORI

	TUTTI I VEICOLI
4SMARRIMENTO LIBRETTO DI CIRCOLAZIONE	€ 190.00
SMARRIMENTO CARTA VERDE/CERTIFICATO ASSICURATIVO	€ 80.00
SMARRIMENTO/FURTO TARGA (RE-IMMATRICOLAZIONE)	€ 350.00
DANNEGGIAMENTO TARGA	€ 50.00
ANTENNA	€ 45.00
CATENE NEVE (danneggiamento, furto, mancata restituzione)	€ 100.00
GILET CATARINFRANGENTE	€ 15.00
TRIANGOLO	€ 20.00
POSACENERE	€ 25.00
ACCENDISIGARI	€ 30.00
CARRELLINO (danneggiamento, furto, mancata restituzione)	€ 110.00
CORDE (danneggiamento, furto, mancata restituzione)	€ 10.00
SEGGIOLINO BIMBO (danneggiamento, furto, mancata restituzione)	€ 100.00

2.6 VARIE

	CITY CAR	BERLINA	MINIBUS
DANNEGGIAMENTO CHIAVE TELECOMANDO*	€ 280.00	€ 330.00	€ 330.00
SMARRIMENTO CHIAVE/ SOSTITUZIONE KIT IMPARIGLIO	€ 490.00	€ 490.00	€ 530.00
SOSTITUZIONE NOTTOLINO SERRATURA	€ 150.00	€ 150.00	€ 150.00
FANALE ANTERIORE (proiettore)	€ 250.00	€ 340.00	€ 360.00
FANALE POSTERIORE	€ 150.00	€ 250.00	€ 230.00
INDICATORI DIREZIONE LATERALI	€ 40.00	€ 50.00	€ 50.00
MANIGLIA ESTERNA - SOSTITUZIONE	€ 80.00	€ 100.00	€ 150.00
PULIZIA SERBATOIO	€ 200.00	€ 200.00	€ 200.00
RIMOZIONE LOGATURA/DECORAZIONE DEL CLEINTE	€ 200.00	€ 250.00	€ 250.00
FERMO AMMINISTRATIVO/SEQUESTRO PENALE	€ 1800.00	€ 2000.00	€ 2500.00
PENALE PER MANCATO/RITARDATO RISCONTRO SINISTRO (entro 30g) **	€ 360.00	€ 360.00	€ 360.00
SOCCORSO STRADALE (in caso di incuria)	€ 210.00	€ 210.00	€ 210.00

*Per consegna della seconda chiave: deposito € 300.00

** in aggiunta alla penale RCA

BUSINESS TOURISM SERVICE S.R.L.
 Corso Trento 1 - 38086 PINZOLO (TN)
 Tel: +39 340 071 102
 P.Iva: 02438750222 - C.SDI: M5UXCR1

Business Tourism Service S.r.l. Unipersonale di Mauro Armani. Sede legale: Corso Trento 1 - 38086 Pinzolo (TN) ITALIA.

Tel.: +39 340.071102 - e-mail: info@btservice.it - www.btservice.it - P.Iva.: 02438750222 - C.SDI: W7YVJK9 - Pec.: bt.service.srl@pec.it